

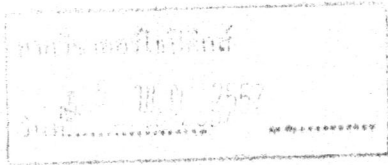

คณะแพทยศาสตร์
จุฬาลงกรณ์มหาวิทยาลัย
เลขรับที่ less.00171/2557
วันที่ 29 ต.ค. 2557 เวลา 13:04

ที่ สธ ๐๓๐๖/ ๖๐๕๙



โรงพยาบาลเลิดสิน ถนนสีลม บางรัก กทม. ๑๐๕๐๐
กรมการแพทย์ กระทรวงสาธารณสุข

๖ ตุลาคม ๒๕๕๗

ฝ่ายเลขานุการ รพ.จุฬาลงกรณ์ A
เลขที่ ๖๐๕๙
วันที่ ๖/ ๓๐/ ๕๗
๖/ ๓๐/ ๕๗
๖/ ๓๐/ ๕๗

เรื่อง ขออนุมัติแพทย์ในสังกัดเป็นวิทยากร
เรียน คณบดี คณะแพทยศาสตร์ จุฬาลงกรณ์มหาวิทยาลัย
สิ่งที่ส่งมาด้วย ตารางการประชุมฯ จำนวน ๑ ชุด

ด้วย ศูนย์การแพทย์เฉพาะทางด้านออร์โธปิดิกส์ โรงพยาบาลเลิดสิน ร่วมกับสถาบันเวชศาสตร์การ
ออกกำลังกายและการกีฬา กรมการแพทย์ ได้จัดทำโครงการ อบรมสัมมนาระยะสั้น เรื่อง ALL ABOUT ACL
RECONSTRUCTION ในวันที่ ๒๗ พฤศจิกายน ๒๕๕๗ เพื่อเผยแพร่ความรู้และถ่ายทอดเทคโนโลยี อันจะเป็น
ประโยชน์ให้กับแพทย์ออร์โธปิดิกส์ แพทย์ประจำบ้านออร์โธปิดิกส์ แพทย์ประจำบ้านสาขาท่อยอด ในการนำความรู้
ที่ได้รับไปดูแลรักษา ผู้ป่วย อีกทั้งในวันดังกล่าวเป็นการรำลึกถึงการจากไปของ นายแพทย์ สุริยพงษ์ เสาวฤทธิ์
ในการนี้ ทางโรงพยาบาลเลิดสิน ได้พิจารณาแล้วเห็นว่า ผศ. (พิเศษ) นายแพทย์ ธนะเทพ ต้นเผ่า
พงษ์ แพทย์ในสังกัดของท่าน เป็นผู้มีความรู้ ความสามารถ และประสบการณ์เป็นอย่างดี จึงขออนุมัติให้ ผศ.
(พิเศษ) นายแพทย์ ธนะเทพ ๗ มาเป็นวิทยากร ตามวันเวลาดังกล่าว โดยไม่ถือเป็นวันลา ดังนี้

วันที่ ๒๗ พฤศจิกายน ๒๕๕๗ เวลา ๑๐.๔๕-๑๒.๐๐ น.

เวลา ๑๐.๔๕-๑๒.๐๐ น. เรื่อง SURGICAL TECHNIQUE

TIBIAL TUNNEL PLACEMENT AND TIBIAL FIXATION
FEMORAL TUNNEL PLACEMENT AND FEMORAL
FIXATION

Q & A (๑๐ นาที)

เวลา ๑๓.๐๐-๑๔.๐๐ น. อภิปราย DOUBLE BUNDLE ACL RECONSTRUCTION

POSTOPERATIVE PROGRAM AND RETURN TO
SPORT ACTIVITY

ณ ห้องประชุม ๒๔ อาคารกาญจนาภิเษก โรงพยาบาลเลิดสิน

เรียน รองผู้อำนวยการ รพ.จุฬาฯ (นพ.ค.)
ฝ่ายทรัพยากรบุคคล

เพื่อโปรดพิจารณา

(นางดาร์ตัน ธรรมายนต์)

ผู้อำนวยการฝ่ายบริหาร

31 ต.ค. 2557

ศูนย์การแพทย์ฯ โทร. ๐๒-๓๕๓๙๘๔๔

ผู้รับผิดชอบ นพ.วิชาญ กาญจนถวัลย์ โทร. ๐๘๑-๔๒๒๔๑๔๑

ผู้ประสานงาน นพ.อภิสิทธิ์ จินานูวัฒนา โทร. ๐๘๓-๒๓๘๘๘๖๖,

นพ. พลชัย วงษ์ทองสาลี E-mail : jokeymed@yahoo.com โทร. ๐๘๕-๓๒๐๒๒๔๔

ขอแสดงความนับถือ เรียน หัวหน้าศูนย์ออร์โธปิดิกส์
เพื่อโปรดพิจารณา

(นายสมพงษ์ ต้นจรรย์ภรณ์)

ผู้อำนวยการโรงพยาบาลเลิดสิน

- 4 พ.ย. 2557

21 ต.ค. 2557

EM- 6-พช- 57 พ.10.4

FO: 7.3

เรียน รองผู้อำนวยการโรงพยาบาลจุฬาลงกรณ์ ฝ่ายทรัพยากรบุคคล

ฝ่ายออร์โธปิดิกส์ ได้แจ้ง ผศ.(พิเศษ) นพ.ธนะเทพ ตันเผ่าพงษ์
รับทราบแล้ว และยินดีไปเป็นวิทยากรในวันดังกล่าว
จึงเรียนมาเพื่อทราบ



(ศ.นพ.อารี ตनावลี)

หัวหน้าฝ่ายออร์โธปิดิกส์

5 พฤศจิกายน 2557

ALL ABOUT ACL RECONSTRUCTION

8.00 - 8.30 น.	ลงทะเบียน
8.30 - 9.00 น.	พิธีเปิด, กล่าวรายงาน
9.00 - 9.30 น.	PATIENT SELECTION AND TIMING OF SURGERY นพ.ศศิพงษ์ โรหิตोปกการ Q & A 10 min
9.30 - 10.30 น.	อภิปราย - GRAFT CHOICE UPDATE - CURRENT CONCEPT SINGLE VS DOUBLE BUNDLE รศ.นพ.ชาติชาย ภูกาญจนมรกด นพ.ประภากร กลับกลาย นพ.ชนินทร์ ลำคำ นพ.วิชาญ กาญจนถวัลย์ Q & A 10 min
10.30 - 10.45 น.	COFFEE BRAKE INSTRUMENT DEMONSTRATION
10.45 - 12.00 น.	SURGICAL TECHNIQUE - TIBIAL TUNNEL PLACEMENT AND TIBIAL FIXATION - FEMORAL TUNNEL PLACEMENT AND FEMORAL FIXATION นพ. อภิสรร์ จินานุวัฒนา ผศ.(พิเศษ) นพ. ธนะเทพ ตันเผ่าพงษ์ นพ.วิชาญ กาญจนถวัลย์ Q & A 10 min
12.00 - 13.00 น.	LUNCH
13.00 - 14.00 น.	อภิปราย - DOUBLE BUNDLE ACL RECONSTRUCTION - POSTOPERATIVE PROGRAM AND RETURN TO SPORT ACTIVITY ดร.นพ.วิรัตน์ คงเจริญสมบัติ นพ. ธนะเทพ ตันเผ่าพงษ์ นพ. อภิสรร์ จินานุวัฒนา นพ.วิชาญ กาญจนถวัลย์ นพ.ธวัช ประสาทฤทธา
14.00-14.15	COFFEE BRAKE
14.00 - 15.00 น.	REAL CASE PRESENTATION นพ.วิชาญ กาญจนถวัลย์ นพ. ประภากร กลับกลาย, นพ.ศศิพงษ์ โรหิตोปกการ
15.00 - 16.00 น.	LIVE SURGERY นพ.วิชาญ กาญจนถวัลย์ นพ.วัฒนชัย โรจน์วานิชย์
16.00-16.30	Wrap up นพ.พินิจ ศรีสุวรรณภรณ์ นพ.วิชาญ กาญจนถวัลย์