

สาขาเนื้องอกกระดูกและระบบเนื้อเยื่อเกี่ยวพัน ราชวิทยาลัยแพทย์ออร์โธปิดิกส์
และสมาคมออร์โธปิดิกส์แห่งประเทศไทย (ส.อ.ส.ท.)

MUSCULOSKELETAL ONCOLOGY SPECIALTY THE ROYAL COLLEGE

OF ORTHOPAEDIC SURGEONS OF THAILAND (R.C.O.S.T.) AND THE THAI ORTHOPAEDIC ASSOCIATION (TOA)

สำนักงาน : ชั้น 4 อาคารเฉลิมพระบรมี ๕๐ ปี เลขที่ 2 ซอยสุขุมวิท ๒๑ ถนนเพชรบุรีตัดใหม่ เขตบางกะปิ กรุงเทพฯ 10320 โทรศัพท์ โทรสาร 716-5436, 716-5437

Office : 4th Floor, Thai Royal Gloden Jubilee Bldg., 2, Soi Soonvijai, New Petchburi Road, Bangkok, Bangkok 10320, Thailand Tel./Fax : (662)716-5436



ที่ปรึกษา

ศ.นพ.พลศักดิ์ จีระวิฑูรธรรม
พล.อ.นพ.สหชาติ พิพิธกุล
รศ.นพ.โอฬาร อารักษ์ชานนท์
ศ.นพ.สารเนตร์ ไชยกุล
รศ.นพ.ธัญ สุภัทรพันธุ์
รศ.พญ.กันธิกา ชำนิประศาสน์
รศ.นพ.สุทธิชัย เจริญวารีกุล
รศ.นพ.พิชชาติ บุญรัตพันธุ์
ศ.นพ.อภิชาติ อัครวงคกุล
รศ.นพ.วินัย สิริชาติวาปี
อ.นพ.จิโรจน์ สุรพันธุ์

ประธาน

ศ.นพ.อดิศักดิ์ นารถนะรุ่ง

ประธานรับเลือก

ศ.นพ.มณฑล กาฬสีห์

เลขานุการ

ศ.นพ.ระพันธ์ พิมพ์สานต์

รองเลขานุการ

อ.นพ.สรวิศ สุภัทรพันธุ์

ฝ่ายวิชาการ

อ.นพ.ปิยะ เกียรติเสวี

ศ.นพ.ธเนศ สิริพันธ์

รศ.นพ.ทวีโชค วิชญ์โยธิน

ฝ่ายประชาสัมพันธ์

พท.นพ.ภูวตล วีรพันธุ์

แพทย์หญิง

อ.นพ.บรรจบ อริยะบุญศิริ

ฝ่ายส่งเสริมงานวิจัย

ศ.พ.อ.นพ.พฤษพงศ์ ศรีสวัสดิ์

อ.นพ.กฤษณ์ เจริญลาภ

อ.ดร.นพ.ดำเนินสันต์ พุกษากร

กรรมการกลาง

อ.นพ.วุฒิชัย บุญญานิตย์

รศ.นพ.ประเสริฐ วังสุทร

อ.นพ.ประกฤษ สุวรรณปราโมทย์

อ.นพ.ภาสนันท์ สุคันธนาค

อ.นพ.ชินนัย หงสประภาส

อ.นพ.กฤษ สาลัง

อ.นพ.ธนา ศิริพิสิฐศักดิ์

อ.นพ.คมกฤษ วัฒนไพบูลย์

อ.นพ.ปิยะวัฒน์ จีระปภา

รับเรื่อง

วันที่ 15 กรกฎาคม 2559

เวลา 09:15 น.

15 กรกฎาคม 2559

เรื่อง ขออนุมัติบุคลากรในสังกัดเป็นวิทยากร

เรียน คณะบดี คณะแพทยศาสตร์ จุฬาลงกรณ์มหาวิทยาลัย

ด้วยคณะกรรมการอนุสาขาเนื้องอกกระดูกและระบบเนื้อเยื่อเกี่ยวพัน ราชวิทยาลัยแพทย์ออร์โธปิดิกส์
แห่งประเทศไทย จะจัดประชุมเรื่อง Advance Course for Bone Tumors 2559 วันเสาร์ที่ 3 กันยายน 2559
เวลา 08.00 – 16.00 น. ณ ห้องประชุมศูนย์แพทยศาสตร์ชั้นคลินิก ชั้น 9 อาคารผู้ป่วยนอก โรงพยาบาลเลิดสิน
ในการนี้คณะกรรมการฯ เห็นว่า นพ.กฤษณ์ เจริญลาภ เป็นผู้มีความรู้ความสามารถ ในเรื่อง

- Approach to the patient with pathologic fracture เวลา 10.30 – 10.39 น.

- Case 1 Benign bone tumor requiring bone reconstruction เวลา 14.15 – 15.00 น. จึงใคร่ขออนุมัติ
บุคลากรเป็นวิทยากร ตามกำหนดการประชุมที่แนบมาพร้อมนี้

จึงเรียนมาเพื่อโปรดพิจารณาดำเนินการต่อไปด้วย จะเป็นพระคุณยิ่ง

ขอแสดงความนับถือ

(ศ.นพ.อดิศักดิ์ นารถนะรุ่ง)

ประธานกรรมการอนุสาขาเนื้องอกกระดูกและระบบเนื้อเยื่อเกี่ยวพัน
ราชวิทยาลัยแพทย์ออร์โธปิดิกส์แห่งประเทศไทย

เรียน หัวหน้าภาควิชาออร์โธปิดิกส์

เพื่อโปรดพิจารณา

(นางวันเพ็ญ แก้วจรรย์)

ผู้อำนวยการฝ่ายบริหาร

๓๐ กรกฎาคม ๒๕๕๙

พิจารณาแล้วขอเรื่องคืน

งานสารบรรณคณะฯ ภายในวันที่ 9 ส.ค. 59

ส่ง lesspaper

<input type="checkbox"/>	การบริการ OPD
<input type="checkbox"/>	การเรียน ปี 5, ชั้นกระดาน
<input type="checkbox"/>	การเรียน ปี 6
<input checked="" type="checkbox"/>	EM 2 / 9 / 59
<input checked="" type="checkbox"/>	Scan Fo 7-3 / 10-4
	วันที่ 2 / 9 / 59

เรียน ผู้อำนวยการฝ่ายบริหาร

ภาควิชาอโรปิติกส์ ได้แจ้ง อ.นพ.กฤษณ์
เจริญลาก รับทราบแล้ว และยินดีเป็นวิทยากรในวัน
ดังกล่าว

จึงเรียนมาเพื่อทราบและโปรดดำเนินการต่อไป
ด้วย



(ศ.นพ.อารี ตनावลี)

หัวหน้าภาควิชาอโรปิติกส์

16 สิงหาคม 2559

คำแนะนำสำหรับวิทยากร Advanced Course for Bone Tumors 2016

- เนื่องจากจะมีการรวบรวมบทความการประชุมเพื่อรวมเป็นเล่ม แจกผู้เข้าประชุม จึงขอเรียนเชิญท่านวิทยากรกรุณาส่งบทความประกอบการบรรยาย ภายในวันที่ 10 สิงหาคม 2559 ได้ที่ E-mail: oolh_lerdsin@yahoo.com
 - โดยใช้รูปแบบ Word document (.doc หรือ .docx file) โดยอาจมี reference ตอนท้าย
 - ไม่จำกัดจำนวนหน้า
 - ถ้ามีภาพประกอบ ขอความกรุณาแยกภาพพร้อมคำบรรยายภาพใส่ไว้ในอีก folder
 - ท่านวิทยากรที่ไม่สามารถเตรียมได้ทัน สามารถส่งเป็น outline หรือ power point handout ได้ (แต่อยากเชิญชวนให้ส่งเป็นรูปแบบบทความมากกว่าครับ)
 - ขอให้ท่านวิทยากร ควบคุมเรื่องเวลาในการบรรยายอย่างเข้มงวด ไม่เกิน 9 นาที เนื่องจากการประชุมมีหลายหัวข้อติดต่อกัน โดยเสนอให้ใช้เวลา present ประมาณ 8 - 8.30 นาที (เมื่อเวลาช่วงเปลี่ยนวิทยากรลำดับต่อไปขึ้น-ลงเวที)
 - เนื่องจากการประชุมมีวิทยากรจำนวนมาก และมีเวลาจำกัด ขอความกรุณางดการนำคอมพิวเตอร์ส่วนตัวมา present และขอความกรุณาท่านวิทยากร ส่ง file สำหรับ present เป็น format power point (.ppt or .pptx) ได้ที่ E-mail: oolh_lerdsin@yahoo.com อย่างช้า 1 วัน ก่อนการประชุม หรืออย่างช้าที่สุดภายในตอนเช้าของวันประชุมก่อนเริ่มพิธีเปิด โดยใช้ flash drive มาลงคอมพิวเตอร์ของที่ประชุม (ท่านที่ไม่ต้องการให้เผยแพร่ file ทางการประชุมจะลบทิ้งทันทีหลังการ present)
 - ทางผู้จัดงานจะดำเนินการจองที่พักสำหรับวิทยากรต่างจังหวัด ที่แจ้งความประสงค์จะเข้าพักกับโรงแรมที่ผู้จัดงานได้ติดต่อไว้ให้ (โรงแรมแชนกรีลา) ซึ่งสามารถเดินมายัง รพ. เลิดสินได้ กรุณาแจ้งความประสงค์ให้จองที่พักและรายละเอียดการเข้าพักของท่าน ดังนี้
 ชื่อ - นามสกุล.....
 มือถือ..... E-mail
- Check in วันที่.....
 Check out วันที่.....
- ❖ แจ้งความประสงค์ให้จองที่พัก ภายในวันที่ 1 สิงหาคม 2559 และส่งรายละเอียดการเข้าพักได้ที่ E-mail: oolh_lerdsin@yahoo.com หรือติดต่อ คุณมานดาร์ เจริญราษฎร์ โทร. 081-788-1540

- ท่านวิทยากรจากต่างจังหวัดกรุณาจอง และสำรองค่าโดยสารเครื่องบินด้วยตนเอง ตามความเหมาะสม และนำไปเสร็จและ boarding pass หรือ e - boarding pass มาเบิกที่จุดลงทะเบียน
- หลังจากการประชุม ขอเรียนเชิญท่านวิทยากรทุกท่านร่วมรับประทานอาหาร ณ ร้าน Princess Terrace เวลา 16.30 - 19.30 น.

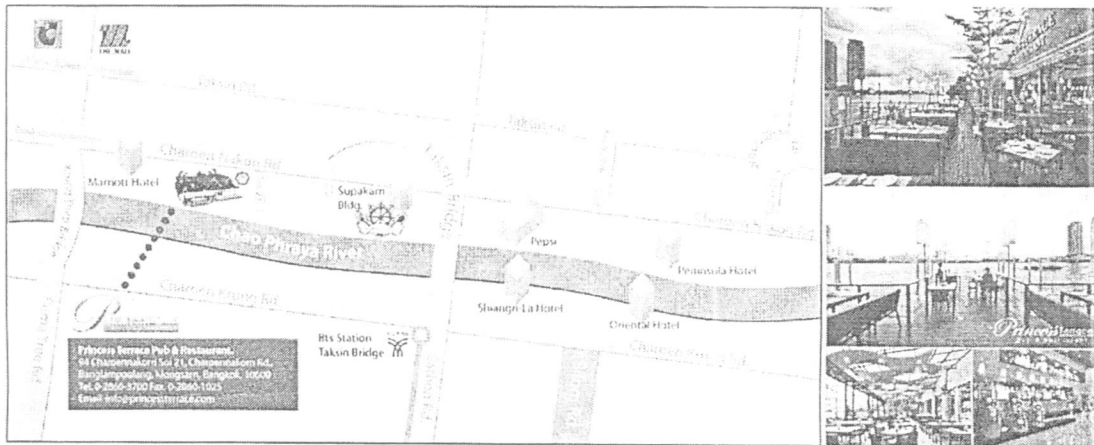



กำหนดการประชุมวิชาการ Advanced Course for Bone Tumors 2016

วันเสาร์ที่ 3 กันยายน 2559 เวลา 08.20 – 16.00 น

ณ ห้องประชุมศูนย์แพทยศาสตรบัณฑิตชั้น 9 อาคารผู้ป่วยนอก โรงพยาบาลเลิดสิน

7.30-8.00	ลงทะเบียน
8.10-8.30	พิธีเปิด
8.30-10.00	The Basic
8.30-8.39	Approach to the patient with bone tumor: Clinical evaluation นพ.ทิพชาติ บุณยรัตพันธุ์: รพ.พระมงกุฎเกล้า
8.39-8.48	Musculoskeletal imaging: The basic interpretation นพ.ก่อเกียรติ วิธมงคลไชย: รพ.ธรรมศาสตร์เฉลิมพระเกียรติ
8.48-8.57	The appropriate biopsy นพ.ประเสริฐ วัฒนาหระ: รพ.ตำรวจ
8.57-9.06	Common bone tumors: A quick radiographic and pathologic keyword review
9.06-9.15	พญ.น้ำผึ้ง นาการุณอรุณโรจน์ และ พญ.วรัญช ธานีกิจ: รพ.จุฬาลงกรณ์
9.15-9.24	General principles of the treatment of benign bone tumors นพ.จิโรจน์ สุรพันธุ์: รพ.วชิระ
9.24-9.33	General principles of the treatment of malignant bone tumors นพ.มณฑล กาฬสินธุ์: รพ.มหาวิทยาลัยขอนแก่น
9.33-9.42	General principles of the treatment of metastatic bone tumors นพ.กฤษ สาสิง: รพ.ขอนแก่น
9.42-9.51	The importance of multidisciplinary approach: Why do we need it? นพ.อภิชาติ อัศวมงคลกุล: รพ.ศิริราช
9.51-10.00	Q and A
10.00-10.30	Coffee Break
10.30-12.00	The Practice
10.30-10.39	Approach to the patient with pathologic fracture นพ.กฤษณ์ เจริญลาก: รพ.จุฬาลงกรณ์
10.39-10.48	Pathologic fracture in children: Prediction and treatment นพ.สรันต์ สุภัทรพันธุ์: รพ.รามาธิบดี
10.48-10.57	Stage 3 giant cell tumor: Curettage or resection? นพ.ประกฤษ สุวรรณปราโมทย์: รพ.มหาธาตุนครราชสีมา
10.57-11.06	How do I perform extended curettage? นพ.ปิยะวัฒน์ จิรปัญญา: รพ.สรรพสิทธิประสงค์
11.06-11.15	How to reduce bleeding in tumor surgeries? นพ.พงษ์พงศ์ ศรีสวัสดิ์: รพ.พระมงกุฎเกล้า
11.15-11.24	Principles of bone reconstruction for primary bone tumors นพ.ธนา ศิริพิสิฐศักดิ์: ศูนย์การแพทย์สมเด็จพระเทพรัตนราชสุดาฯ สยามบรมราชกุมารี
11.24-11.33	Chemotherapy and prognosis for osteosarcoma: Is methotrexate needed? พญ.จิรวัดน์ พรายทองแย้ม: รพ.เลิดสิน
11.33-11.42	Chemotherapy and prognosis for Ewing sarcoma: What's new? นพ.วรพินท์ ทรัพย์ไทยสิทธิ์: รพ.เลิดสิน
11.42-11.51	Updates in radiation therapy for bone tumors นพ.ภูวศิษฐ์ วรารัฐเรืองวดี: สถาบันมะเร็งแห่งชาติ
11.51-12.00	Q and A
12.00-12.30	รับประทานอาหารกลางวัน ณ ห้องประชุมนายแพทย์คง สุวรรณรัตน์ ชั้น 3 อาคารผู้ป่วยนอก

12:45-14:24 The Advance	
12.45-12.54	Updates in orthopaedic oncology นพ.ทวีโชค วิชาญโยธิน: รพ.ศรีนครินทร์ ขอนแก่น
12.54-13.03	Current status for pediatric reconstruction for bone sarcomas นพ.ระพีพันธ์ พิมลสานต์: รพ.ศิริราช
13.03-13.12	Pelvic and sacral reconstruction for bone sarcomas นพ.โอฬาร อภรณ์ชยานนท์: รพ.มหาสารนครเชียงใหม่
13.12-13.21	Spinal tumors: Surgical treatment of benign and malignant neoplasms นพ.คมกฤช วัฒนไพบูลย์: รพ.สมเด็จพระบรมราชเทวี ณ ศรีราชา
13.21-13.30	Endoprosthetic reconstruction: Principles and results นพ.มรรจม อริยะบุญศิริ: รพ.ราชวิถี
13.30-13.39	Allograft reconstruction: Principles and results นพ.ภูวดล วีรพันธุ์: รพ.พระมงกุฎเกล้า
13.39-13.48	Extracorporeal pasteurized autograft reconstruction: Principles and results นพ.ปิยะ เกียรติเสวี: รพ.เลิดสิน
13.48-13.57	Extracorporeal irradiated autograft reconstruction: Principles and results นพ.ดำเนินสันต์ พงกษากร: รพ.มหาสารนครเชียงใหม่
13.57-14.06	Extracorporeal nitrogen-treated autograft reconstruction: Tips and results นพ.วินัย ศรีชาติวาปี: รพ.ศรีนครินทร์ ขอนแก่น
14.06-14.15	Salvage surgery after failed resection or reconstruction นพ.ปิยะ เกียรติเสวี: รพ.เลิดสิน
14.15-14.24	Q and A
14.24-14.45	Coffee Break
14.45-15.45	Case Discussion (All speakers)
14.15-15.00	Case 1 Benign bone tumor requiring bone reconstruction นพ.เสริมศักดิ์ สุขพานิชย์บังยง: รพ.ศูนย์ขอนแก่น นพ.พฤษพงศ์ ศรีสวัสดิ์, นพ.กฤษณ์ เจริญลาภ, นพ.คณินทร์ เขี่ยมธนาภรณ์
15.00-15.15	Case 2 Malignant bone tumor with complex situations นพ.ศักรินทร์ ธนเกียรติสกุล: รพ.พุทธชินราชพิษณุโลก นพ.ภูวดล วีรพันธุ์, นพ.รณชิต บุญประเสริฐ
15.15-15.30	Case 3 Pelvic tumor นพ.นพดล วังจระพันธ์: รพ.ศูนย์ลำปาง นพ.ปิยะ เกียรติเสวี, นพ.ประกฤษ สุวรรณปราโมทย์, นพ.มรรจม อริยะบุญศิริ
15.30-15.45	Case 4 Sacral tumor นพ.จุลสร พุ่มพันธ์: โรงพยาบาลหาดใหญ่ นพ.ทวีโชค วิชาญโยธิน, นพ.ระพีพันธ์ พิมลสานต์, นพ.ดำเนินสันต์ พงกษากร
15.45-16.00	พิธีปิด

Advanced Course for Bone Tumors 2016



วันเสาร์ที่ 3 กันยายน 2559

ณ ห้องประชุมศูนย์แพทยศาสตรชั้นคลินิก
ชั้น 9 อาคารผู้ป่วยนอก โรงพยาบาลเลิดสิน



โรงพยาบาล
เลิดสิน



จัดโดย

- ❖ คณะกรรมการอนุสาขาเนื้องอกกระดูกและระบบเนื้อเยื่อเกี่ยวพัน ราชวิทยาลัยแพทย์ออร์โธปิดิกส์แห่งประเทศไทย
- ❖ หน่วยเนื้องอกกระดูกและเนื้อเยื่ออ่อน ศูนย์การแพทย์เฉพาะทางด้านออร์โธปิดิกส์ โรงพยาบาลเลิดสิน

➤ กำหนดการประชุมวิชาการ

➤ การลงทะเบียน

7.30-8.30	ลงทะเบียน	วิทยากร
08.30-10.00	The Basic	วิทยากร
<ul style="list-style-type: none"> ❖ Approach to the patient with bone tumor: Clinical evaluation ❖ Musculoskeletal imaging: The basic interpretation ❖ The appropriate biopsy ❖ Common bone tumors: A quick radiographic and pathologic keyword review ❖ General principles of the treatment of benign bone tumors ❖ General principles of the treatment of malignant bone tumors ❖ General principles of the treatment of metastatic bone tumors ❖ The importance of multidisciplinary approach: Why do we need it? 	นพ.ทิพรชาติ บุญรัตน์ นพ.เกียรติ วิทยมงคลไชย นพ.ประเสริฐ วัลลสุคร พญ.น้ำผึ้ง นากาคุณอรุณโรจน์ พญ.วราพร ธนาภิ นพ.จิโรจน์ สุรพันธุ์ นพ.มงคล กาฬสิงห์ นพ.กฤษ สาสัง นพ.อภิชาติ ธีระมงคลกุล	
10.30-12.00	The Practice	วิทยากร
<ul style="list-style-type: none"> ❖ Approach to the patient with pathologic fracture ❖ Pathologic fracture in children: Prediction and treatment ❖ Stage 3 giant cell tumor: Curettage or resection? ❖ How do I perform extended curettage? ❖ How to reduce bleeding in tumor surgeries? ❖ Principles of bone reconstruction for primary bone tumors ❖ Chemotherapy and prognosis for osteosarcoma: Is methotrexate needed? ❖ Chemotherapy and prognosis for Ewing sarcoma: What's new? ❖ Updates in radiation therapy for bone tumors 	นพ.กฤษณ์ เจริญสถา นพ.สริน สุภัทรพันธุ์ นพ.ประจักษ์ สุวรรณปานิชัย นพ.ปิยะวัฒน์ จิรปภา นพ.ทฤษฏี ศิริสวัสดิ์ นพ.ธนา ศิริสิริกุล พญ.จิรวัฒน์ พรายทองรัมย์ นพ.วรวิทย์ ไทยสิทธิ์ นพ.ภูวศิษฐ์ วารัฐเรืองวุฒิ	
12.00-12.30	Lunch ณ ห้องประชุมนายแพทย์คง สุวรรณรัต ชั้น 3 อาคารผู้ป่วยนอก	
12.45-14.24	The Advance	วิทยากร
<ul style="list-style-type: none"> ❖ Updates in orthopaedic oncology ❖ Current status for pediatric reconstruction for bone sarcomas ❖ Pelvic and sacral reconstruction for bone sarcomas ❖ Spinal tumors: Surgical treatment of benign and malignant neoplasms ❖ Endoprosthetic reconstruction: Principles and results ❖ Allograft reconstruction: Principles and results ❖ Extracorporeal pasteurized autograft reconstruction: Principles and results ❖ Extracorporeal irradiated autograft reconstruction: Principles and results ❖ Extracorporeal nitrogen-treated autograft reconstruction: Tips and results ❖ Salvage surgery after failed resection or reconstruction 	นพ.ทวีโชค วิษณุโยธิน นพ.ระพีพันธ์ พิมลศาสตร์ นพ.โอฬาร อากวนธยานนท์ นพ.มงคล วัฒนไพบูลย์ นพ.บรรจบ อริยะบุญศิริ นพ.ภูวคณ วีรพันธุ์ นพ.ปิยะ เกียรติเสรี นพ.ดำเนินสันต์ พุกษากร นพ.วิชัย ศิริชาติวาปี นพ.ปิยะ เกียรติเสรี	
14.45-16.45	Case Discussion	วิทยากร
<ul style="list-style-type: none"> ❖ Case 1 Benign bone tumor requiring bone reconstruction ❖ Case 2 Malignant bone tumor with complex situations ❖ Case 3 Pelvic tumor ❖ Case 4 Sacral tumor 	นพ.เสริมศักดิ์ สุขพาณิชย์ นพ.ศักรินทร์ ธนเกียรติสกุล นพ.มงคล วังจระพันธุ์ นพ.สุชาติ ทุมพันธ์	

ค่าลงทะเบียน 1,000 บาท

บัญชี : ธนาคารกรุงไทย สาขาบางรัก

ชื่อบัญชี : หน่วยเนื้องอกกระดูกและเนื้อเยื่ออ่อน
ศูนย์การแพทย์เฉพาะทางด้านออร์โธปิดิกส์

เลขที่บัญชี : 687-0-06005-3

เมื่อโอนเงินเข้าบัญชีแล้ว กรุณา scan หรือถ่ายรูป
ใบโอนเงินพร้อมแบบฟอร์มการชำระเงินค่าลงทะเบียน
ส่งมาที่ E-mail: oolh_lerdsin@yahoo.com

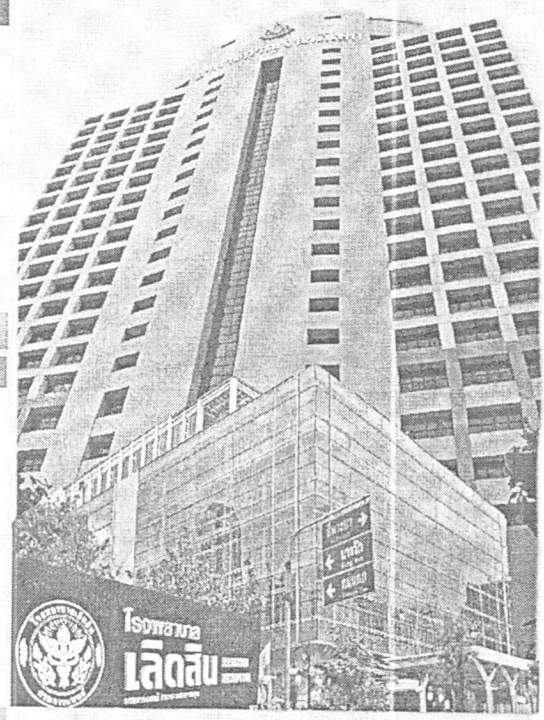

Orthopaedic Oncology Lerdsin Hospital

** สอบถามรายละเอียดเพิ่มเติมได้ที่ บ.ส.มานดาร์ เจริญราษฎร์ โทร. 081-788-1540 **

ตั้ง ๒๕๕๙

<input type="checkbox"/>	การบริการ OPD
<input type="checkbox"/>	การเรียน ปี 5, ชั้นกระดาน
<input type="checkbox"/>	การเรียน ปี 6
<input checked="" type="checkbox"/>	EM. 2 / 9 / 59
<input checked="" type="checkbox"/>	Scan Fo. 7-3 / 10-4
	วันที่ 2 / 9 / 59

เรียน ผู้อำนวยการฝ่ายบริหาร

ภาควิชาออร์โธปิดิกส์ ได้แจ้ง อ.นพ.กฤษณ์

เจริญสุขมารับทราบแล้ว และยินดีเป็นวิทยากรในวัน
ดังกล่าว

จึงเรียนมาเพื่อทราบและโปรดดำเนินการต่อไป

ด้วย



(ศ.นพ.อารี ตनावัติ)

หัวหน้าภาควิชาออร์โธปิดิกส์

16 สิงหาคม 2559



สาขาเนื้องอกกระดูกและระบบเนื้อเยื่อเกี่ยวพัน ราชวิทยาลัยแพทย์ออร์โธปิดิกส์แห่งประเทศไทย และสมาคมออร์โธปิดิกส์แห่งประเทศไทย (ส.อ.ส.ท.)
MUSCULOSKELETAL ONCOLOGY SPECIALTY THE ROYAL COLLEGE OF ORTHOPAEDIC SURGEONS OF THAILAND (R.C.O.S.T.) AND THE THAI ORTHOPAEDIC ASSOCIATION (TOA)
 สำนักงาน : ชั้น 4 อาคารเฉลิมพระบารมี ๕๐ ปี เลขที่ 2 ซอยสุขุมวิท ๖ ถนนเพชรบุรีตัดใหม่ เขตบางกะปิ กรุงเทพมหานคร 10320 โทรศัพท์/โทรสาร 716-5436, 716-5437
 Office : 4th Floor, Thai Royal Golden Jubilee Bldg., 2, Soi Soonvijai, New Petchburi Road, Bangkok, Bangkok 10320, Thailand Tel./Fax : (662)716-5436

ภาควิชาออร์โธปิดิกส์ พศ

จุฬาลงกรณ์มหาวิทยาลัย
 วันที่: 4 สิงหาคม 2559 เวลา 14:06
 เลขรับที่: อธ.00048/2559



ที่ปรึกษา

- ศ.นพ.พลศักดิ์ จิระวิบูลวรรณ
- พล.อ.นพ.สหชาติ พิพิธกุล
- รศ.นพ.โอฬาร อารณชยานนท์
- ศ.นพ.สารเนตร์ ไวกุล
- รศ.นพ.ธัญ สุภัทรพันธุ์
- รศ.พญ.กันธิกา ชำนิประศาสน์
- รศ.นพ.สุพิชัย เจริญวารีกุล
- รศ.นพ.ทิพชาติ บุญรัตน์
- ศ.นพ.อภิชาติ อัครมงคลกุล
- รศ.นพ.วินัย สิริชาติวาปี
- อ.นพ.จิโรจน์ สุรพันธุ์

ประธาน

ผศ.นพ.อดิศักดิ์ นารอดนระรุ่ง

ประธานรับเลือก

ผศ.นพ.มงคล กานสิทธิ์

เลขานุการ

ผศ.นพ.ระพีพันธ์ พิมลคานต์

รองเลขานุการ

อ.นพ.สรณ์ สุภัทรพันธุ์

ฝ่ายวิชาการ

อ.นพ.ปิยะ เกียรติเสวี

ผศ.นพ.ธนนิตย์ สิริพันธ์

รศ.นพ.ทวีโชค วิชาญโยธิน

ฝ่ายประชาสัมพันธ์

พท.นพ.ภูวดล วีรพันธุ์

เหรียญฎีก

อ.นพ.บรรจบ อริยะบุญศิริ

ฝ่ายส่งเสริมงานวิจัย

ผศ.พอ.นพ.พฤษพงศ์ ศรีสวัสดิ์

อ.นพ.กฤษณ์ เจริญลาภ

อ.ดร.นพ.ดำเนินสันต์ พฤกษากร

กรรมการกลาง

อ.นพ.วุฒิชัย บุญญานิตย์

รศ.นพ.ประเสริฐ วัจสุทร

อ.นพ.ประกฤษ สุวรรณปราโมทย์

อ.นพ.ภาสนันท์ สุคันธนาค

อ.นพ.ชินดนัย หงสประภาส

อ.นพ.กฤษ สาสิง

อ.นพ.ธนา ศิริพิสิฐศักดิ์

อ.นพ.คมกฤษ วัฒนไพบูลย์

อ.นพ.ปิยวัฒน์ จิรัปปภา

รับเรื่อง

วันที่ 29/8/2559

เวลา 07-16:00

15 กรกฎาคม 2559

เรื่อง ขออนุมัติบุคลากรในสังกัดเป็นวิทยากร

เรียน คณะบดี คณะแพทยศาสตร์ จุฬาลงกรณ์มหาวิทยาลัย

ด้วยคณะกรรมการอนุสาขาเนื้องอกกระดูกและระบบเนื้อเยื่อเกี่ยวพัน ราชวิทยาลัยแพทย์ออร์โธปิดิกส์แห่งประเทศไทย จะจัดประชุมเรื่อง Advance Course for Bone Tumors 2559 วันเสาร์ที่ 3 กันยายน 2559 เวลา 08.00 - 16.00 น. ณ ห้องประชุมศูนย์แพทย์ศาสตร์ชั้นคลินิก ชั้น 9 อาคารผู้ป่วยนอก โรงพยาบาลเลิดสิน

ในการนี้คณะกรรมการฯ เห็นว่า นพ.กฤษณ์ เจริญลาภ เป็นผู้มีความรู้ความสามารถ ในเรื่อง

- Approach to the patient with pathologic fracture เวลา 10.30 - 10.39 น.

- Case 1 Benign bone tumor requiring bone reconstruction เวลา 14.15 - 15.00 น. จึงใคร่ขออนุมัติ

บุคลากรเป็นวิทยากร ตามกำหนดการประชุมที่แนบมาพร้อมนี้

จึงเรียนมาเพื่อโปรดพิจารณาดำเนินการต่อไปด้วย จะเป็นพระคุณยิ่ง

ขอแสดงความนับถือ

(ผศ.นพ.อดิศักดิ์ นารอดนระรุ่ง)

ประธานกรรมการอนุสาขาเนื้องอกกระดูกและระบบเนื้อเยื่อเกี่ยวพัน

ราชวิทยาลัยแพทย์ออร์โธปิดิกส์แห่งประเทศไทย

เรียน หัวหน้าภาควิชาออร์โธปิดิกส์

เพื่อโปรดพิจารณา

(นางวันเพ็ญ แก้วจรรย์)

ผู้อำนวยการฝ่ายบริหาร

๓๐ กรกฎาคม ๒๕๕๙

พิจารณาแล้วขอเรื่องคืน

งานสารบรรณคณะฯ ภายในวันที่ 9 ส.ค. 59

คณะแพทยศาสตร์

จุฬาลงกรณ์มหาวิทยาลัย

เลขรับที่ 06199/2559

วันที่ 29 ก.ค. 2559 เวลา 16:47